

仲間やがんに詳しいスタッフと不安や悩みを語り合いませんか？

## 2021 年度 がんサロン「にじの会」のご

がんを患っている患者さんやそのご家族は、他の人にはなかなか話せない様々な不安や思いを抱えながら生活されていると思います。

「にじの会」では、同じような体験をしている仲間とお互いの思いや不安、または生活の中での工夫などを和気あいあいと語り合い、がんと共に自分らしく生きる、明日への活力を得ることができるようなサロンという場を提供しています。

### ●対象

がんを患っている患者さんあるいは、そのご家族

### ●内容

プチ講座 15分、質疑応答 15分

参加者同士の交流 30分

新型コロナウイルスの感染拡大状況より、イベント開催が難しい場合もありますので、プチ講座のみ期間限定でオンライン配信しております。ご興味がある方はお気軽にご視聴ください。ご視聴いただいた方はぜひアンケートのご協力をお願いいたします。

10, 11月のプチ講座

### 【プチ講座】



パスコード: konan@1103

[https://us06web.zoom.us/rec/share/8nJn84gkgXi4p1wjKgrpGwSIzAEuhZAO\\_8vnIgb0ILHnkGkAb2JWuLuebFrkT5IQ.24JEQ6gaKswWxD9w](https://us06web.zoom.us/rec/share/8nJn84gkgXi4p1wjKgrpGwSIzAEuhZAO_8vnIgb0ILHnkGkAb2JWuLuebFrkT5IQ.24JEQ6gaKswWxD9w)

### 【アンケート】



<https://forms.gle/zBYhtQDNJCCCXUxz>

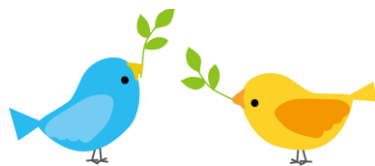

## 今後の予定

### ●開催日時

偶数月（木）14:00～15:00

奇数月（火）10:00～11:00

### ●内 容

プチ講座 15分、質疑応答 15分

参加者同士の交流 30分

日 時	プチ講座：テーマ（仮）	担 当	放映期間
04/01(木)、05/18(火)	がん患者が知っておくと良い感染対策	感染管理認定看護師	05/19～ 07/06
06/03(木)、07/06(火)	診断期からの緩和ケア	がん性疼痛看護 認定看護師	07/07～ 09/07
08/05(木)、09/07(火)	治療に伴う認知力低下～ケモブレイン	がん化学療法看護 認定看護師、 当事者	09/08～ 11/02
10/07(木)、11/02(火)	大切な人への病気の伝え方	がん専門相談員、 当事者	11/03～ 01/04
12/02(木)、01/04(火)	口腔ケアの大切さ	歯科衛生士	01/05～ 03/01
02/03(木)、03/01(火)	治療にかかる費用や制度	ソーシャルワーカー	03/02～ 03/31

● 場 所 江南厚生病院 外来2階 多目的室 ※ 外来用エレベーター前

● 参加費 無 料

● 参加方法 会場参加 10名（予約制） 患者相談支援センター:がん相談へ予約

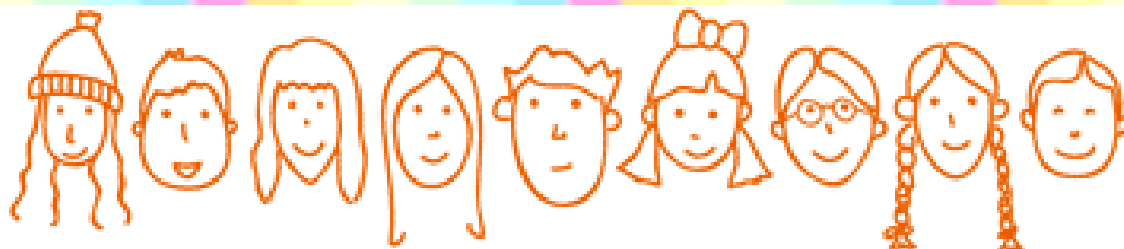

<問い合わせ先> 江南厚生病院 患者相談支援センター：がん相談

TEL：0587-51-3346 FAX：0587-51-3317

E-メール：gansodan@konan.jaaikosei.or.jp